Überblick über Termine und Inhalte der Fortbildung Reihe 3

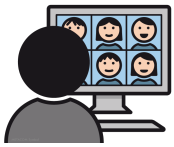

Die Fortbildung besteht zum einen Teil aus Online-Seminaren, die zu festen Terminen stattfinden und an denen alle Teilnehmenden miteinander und mit den Referent:innen ins Gespräch kommen.

Den anderen Teil der Fortbildung bilden Videopräsentationen, sogenannte "asynchrone" Module. Die Teilnehmenden erhalten Zugang zu Videos, die sie sich in einem festgelegten Zeitraum zu einer beliebigen Zeit anschauen können.

Modul 1 der Start	Mittwoch, 11. Januar 2023 19-21 Uhr	Beim ersten Online-Treffen steht das Kennenlernen im Mittelpunkt. Die einzelnen Module werden vorgestellt und Teilnehmenden erhalten die Möglichkeit sich zu vernetzen, um sich auch über die Fortbildung hinaus gegenseitig zu unterstützen.
Modul 2 Verhalten verstehen	Zeitraum: Januar 2023 Umfang: 8 Std.	Was ist herausforderndes Verhalten (Begriffe, Definitionen, Literatur) Warum die klassische Pädagogik versagt Ursachen von herausforderndem Verhalten Funktionen von herausforderndem Verhalten als Schlüssel zur Lösung
Modul 3 Stress und Krisen	Zeitraum: Februar 2023 Umfang: 4 Std.	Das Stress-Modell erklärt, wie eine erhöhte Erregung zu herausforderndem Verhalten und ernsten "Ausrastern", zu Krisen, führen kann.
Modul 4 Fall-Besprechung	Freitag, 17.März 2023 9-17 Uhr	Fragen und Austausch zu den Modulen 2+3 Fallbesprechungen zu herausforderndem Verhalten als Methode und in Gruppenarbeiten zu eigenen Fällen.
Modul 5 Methoden-Koffer 1	Zeitraum: April/ Mai 2023 Umfang: 10 Std.	Im Methoden-Koffer 1 geht es um zahlreiche Ideen, mit denen langfristige Veränderungen beim Verhalten erreicht werden können. Dabei geht es um Veränderungen am Setting und bei den Bezugspersonen sowie darum das Verstehen und die aktive Kommunikation zu unterstützen.
Modul 6 Fall-Besprechung	Freitag, 5. Mai 2023 9-17 Uhr	Fragen und Austausch zu Modul 5 Fallbesprechungen mit Weiterarbeit in Gruppen zu den eigenen Fällen.
Modul 7 Methoden-Koffer 2	Zeitraum: Mai 2023 Umfang: 5 Std.	Im Methoden-Koffer 2 geht es um den Umgang mit Krisen. Ziel ist es immer, Krisen zu verhindern. Aber weil uns das nicht immer gelingen wird, müssen wir uns gut vorbereiten, damit wir wissen, was wir im Notfall tun können.
Modul 8 Beratung	Freitag, 16. Juni 2023 15-18 Uhr	Fragen und Austausch zu Modul 7 Beratung zum Thema herausforderndes Verhalten gestalten (kollegiale Beratung, Gesprächsführung, Dokumentation und Anschauungsmaterialien)
Modul 9 Konzeption	Freitag, 29. Sept. 2023 9-17 Uhr	Den letzten Themenschwerpunkt bildet die Multiplikation des Themas in der eigenen Einrichtung. Die Gruppe entwickelt Ideen, wie interne Fortbildungen und Fallbesprechungen durchgeführt werden können.
Modul 10 Reflexion	Donnerstag, 27. Sept. 2024 15-18 Uhr	Reflexion - 1 Jahr danach: Die Teilnehmenden tauschen sich über ihre Erfahrungen im Umgang mit Herausforderndem Verhalten, der Beratung und Fortbildung in ihren Einrichtungen aus.